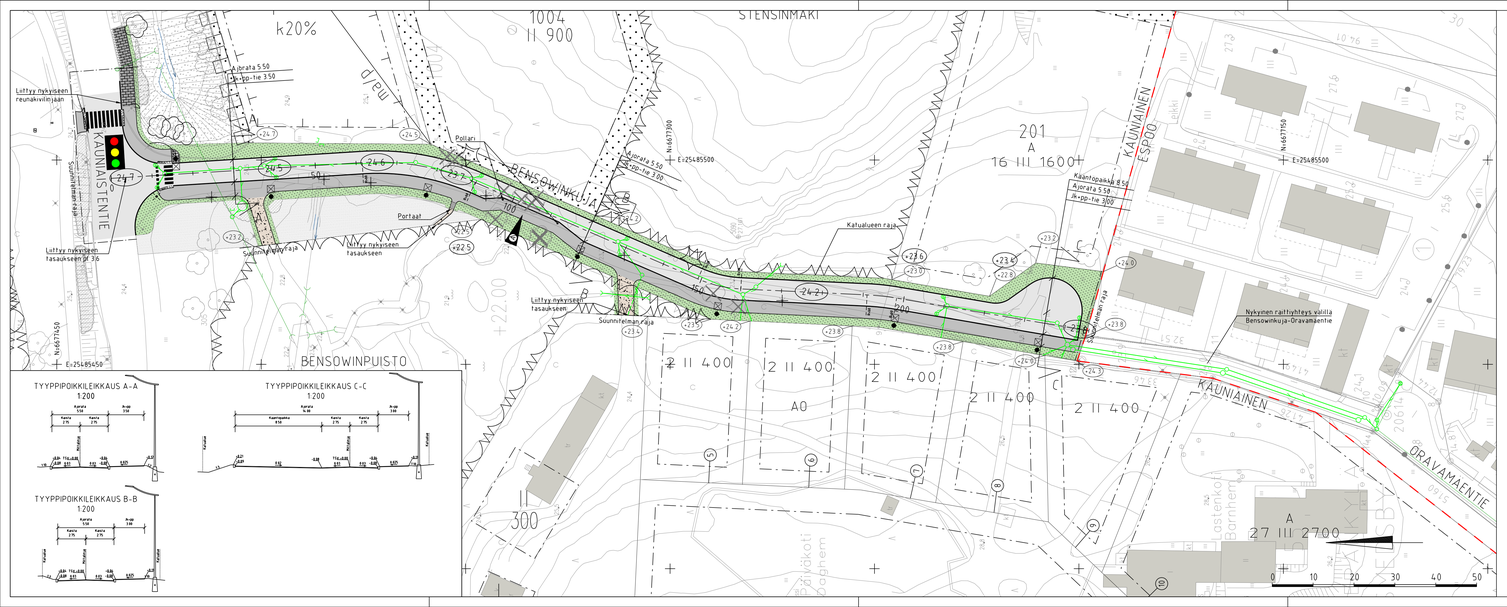

MERKINTÖJEN SELITYS

- ajorata, asfaltti
- jk+pp-tie, asfaltti
- uusi kiveys
- uusi kivituhka
- uusi nurmi
- nykyinen nurmi/niitty/pensas
- nykyinen lehti-/havupuu
- suojattava lehti-/havupuu
- poistettava lehti-/havupuu
- 99 — liikm. suunniteltu kadun korkeusasema
- +99 / +98 — liikm. suunniteltu/nykyinen maanpinnan korkeusasema
- reunatuki
- madallettu/upotettu reunatuki
- hulevesiviemäri, suunniteltu/nykyinen
- hulevesikaivo, suunniteltu/nykyinen
- hulevesirumpu, nykyinen
- liikennevalo-ohjaus
- liikennevalo, suunniteltu/nykyinen
- valaisinpylväs, suunniteltu/nykyinen
- poistoruksi
- siirtonuoli

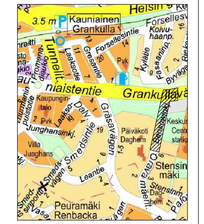

REV.	PVM	TEKIJÄ	ERITTELY
A	18.11.2026	FCG/N. Ingman	Päivitetty ajoradan kavennus ja pollarit plv 94–120. Päivitetty suunniteltu hulevesiverkosto ja valaisinpaikat koko suunnittelualueella. Päivitetty ajantasainen asemakaava suunnitelman taustalle.

KAUNIAISTEN KAUPUNKI
YHDYSKUNTATOIMI
KUNTATEKNIIKKA

GRANKULLA STAD
KOMMUNTEKNIK
SAMHÄLLSTEKNIK

SUUNNITTELUN NIMI JA OSUUS
BENSOWINKUJA
Katusuunnitelma

PIIRUSTUKSEN SISÄLTÖ
Asemapiirustus
Tyyppipoikkileikkaukset

MITTAKAAVA
1:500, 1:100

KOORDINAATISTO
GK25 N2000

PVM	SIGNIL.	HYV.	
-	-	-	-

SUUNN. ALA	TIE NO	KM. NO
KATU	2296	001

TIEDOSTO
-

PROJEKTI
-

ESPOON KAUPUNKI
KAUPUNKITEKNIIKAN KESKUS
ESBO STAD
STADSTEKNIKCENTRALEN
NRO

HYV. | TARK.

HSY:n vesihuolto
PL 100
00066 HSY
p.0991 56611
NRO

HYV. | TARK.

FCG Finnish Consulting Group
Dianomia 3c, PL 950, 00601 Helsinki
Puh. 010 6050
www.fcg.fi

HYV.	29.8.2025	E. Sarvi
TARK.	29.8.2025	E. Sarvi
LAAT.	29.8.2025	N. Ingman