

Tasokoordinaattijärjestelmä: ETRS-GK25, Korkeusjärjestelmä: N2000

Espoon Kaupunki/Johtotietopalvelu		Mitta- kaava 1:500	A3
Operator:	KM		
Date:	20/05/2026		
ID:	73816		

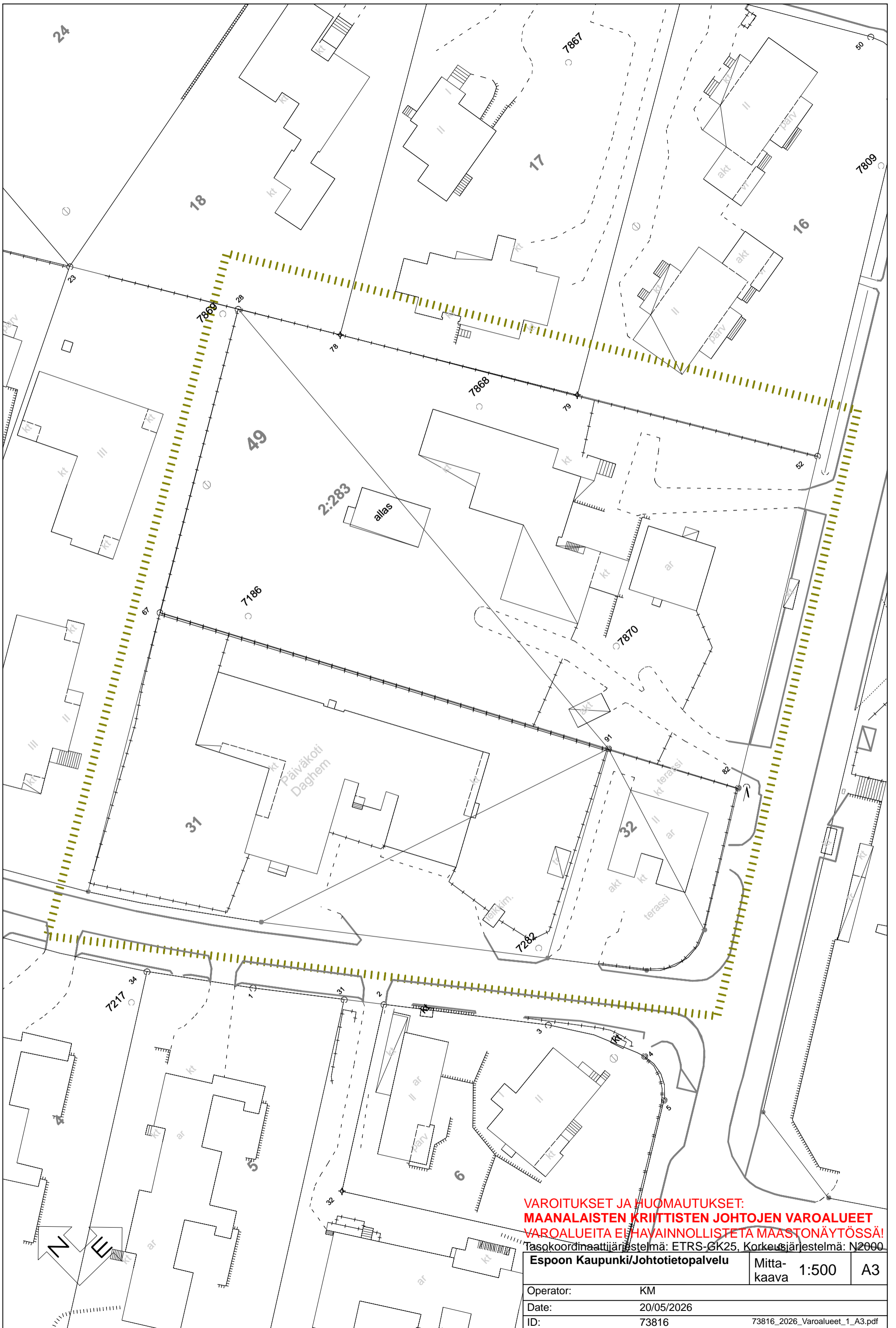

VAROITUKSET JA HUOMAUTUKSET:
MAANALAISTEN KRIITTISTEN JOHTOJEN VAROALUEET
VAROALUEITA EI HAVAINNOLLISTETA MAASTONÄYTÖSSÄ!

Tasokoordinaattijärjestelmä: ETRS-GK25, Korkeusjärjestelmä: N2000

Espoon Kaupunki/Johtotietopalvelu		Mitta- kaava	1:500	A3
Operator:	KM			
Date:	20/05/2026			
ID:	73816	73816_2026_Varoualueet_1_A3.pdf		



MAANALAISTEN JOHTOJEN SIJAINTI-ILMOITUS
ID 73816

Tilaaaja: MÄÄTTÄLÄ JOHANNA (KAUNIAISTEN KAUPUNKI)
Osoite: KAUNIAISTENTIE 10, 02700 KAUNIAINEN
Puh: 050 411 1821

Työskentelyalue: Bredantie 15 ja Palokunnantie 3 (Kauniainen)
Kartta-/aluetunnus: 19N
Sijaintiselvitys haettu: Sähköisesti

Tapaamispaikka/lisätiedot:
KOHTIEN LUOVUTUKSEN VALMISTELUA VARTEN

Alueella olevat johdonomistajat:

1. Fortum Power and Heat Oy (L,K)
2. Kauniainen YT, (T, Z, Zkv, Zlv, L)
3. DNA Oy (P,Ttv, Welho)
4. Telia Finland Oyj (P)
5. Elisa Oyj (P, Ttv, Pvk, Pok)
6. Valokuitunen Oy (P)
7. Caruna Oy (Z, Zohj,Tis)
8. HSY Vesihuolto, Espoo (V, W, sW, kd, ad)
9. HSY Vesihuolto, Espoo (V, W, sW, kd, ad)

Varoitukset ja huomautukset:

1. Alueella matalalle sijoitettuja kaapeleita!

Sovitut näytöt:

Johtotietopalvelun puh: 09 816 25200

Tiedot antoi: KM
Voimassaoloaika: 20.5.2026, 7:28 - 3.6.2026, 7:28

Kiinteistöjen vesi- ja viemäri liittymät sekä tonteilla olevat kiinteistön omat johdot puuttuvat kartoilta pääosin. Johtoselvitys on voimassa kaksi viikkoa antopäivästä. Työalueen rajauksen ylitys edellyttää uuden johtoselvityksen hakemista. Maastonäytössä havainnollistetaan johtokartan kohteet asiakkaan tarpeiden mukaan. Tilaajan tai hänen edustajan tulee olla tapahtumapaikalla maastonäytön ajan. Johtovaurion sattuessa on siitä ilmoitettava välittömästi johdon omistajalle vian korjaamiseksi ja Espoon Johtotietopalveluun vastuiden selvittämiseksi.

Työskentely tapahtuu omalla vastuulla 1,5 m lähempänä osoitettua johtojen sijaintialuetta. Maakaasujohdoilla varoalue on poikkeuksellisesti 30 m. Maakaasujohdon varoalueella työskentely edellyttää yhteydenottoa johdonomistajaan (kaivaminen 5 m, rakentaminen 20 m ja läjitys-, räjäytys- ja louhintatyö 30 m). HSY:n vesihuollon kriittisten kohteiden läheisyydessä varoalue on poikkeuksellisesti 5 m. Työskentely varoalueella edellyttää yhteydenottoa HSY:n vesihuollon vikakeskusnumeroon 09 15613000. Suvisaariston Vesiosuuskunnan vesistöalituksien varoalue on poikkeuksellisesti 10 m. Työskentely varoalueella edellyttää yhteydenottoa Suvisaariston Vesiosuuskunnan numeroon 0207 614 430. Carunan sähkökaapelit (110kV, 20kV, 0,4kV) on kuvattu johtokartalla suurimman jännitetaso mukaisesti. Johtoreitillä voi esiintyä muita rinnakkaisia sähkökaapeleita pienemmiltä jännitetasoilta. Carunan sähköasemien läheisyydessä ja 110 kV maakaapeleiden varoalue on poikkeuksellisesti 5 m. Työskentely varoalueella edellyttää yhteydenottoa Carunan asiakaspalveluun 0200 23222. Fingrid Oyj:n maakaapeleiden varoalue on poikkeuksellisesti 10 m. Työskentely varoalueella edellyttää yhteydenottoa Fingrid Oyj:n valvomoon 030 395 4300. Equinix Oy:n 110 kV maakaapeleiden varoalue on poikkeuksellisesti 5 m. Työskentely varoalueella edellyttää yhteydenottoa Equinix Oy:n numeroon 040 6834 103. Fortum Oy:n 110 kV maakaapeleiden varoalue on poikkeuksellisesti 5 m. Työskentely varoalueella edellyttää yhteydenottoa Fortum Oy:n valvomoon 040 7095 478. Microsoft 3465 Finland Oy:n suurjännitekaapeleiden varoalue on poikkeuksellisesti 10 m. Työskentely varoalueella edellyttää yhteydenottoa Microsoft 3465 Finland Oy:n numeroon 040 7300 833.

Louhinta- ja porakaivotyöt rajoitusalueilla edellyttävät yhteydenottoa Espoon kaupungin geotekniikkayksikön numeroon 09 8162 5100. VTT:n kaapeleiden läheisyydessä työskenneltäessä tulee ennen työhön ryhtymistä olla yhteydessä VTT:hen. Yhteystiedot: 040 159 5432 tai 040 542 3404.

Maastonäytön vastaanotti:

TILAAJA _____

MUU, KUKA:

NIMI: _____

YRITYS: _____

PUH NRO: _____